

REGULAMENTO COMPLEMENTAR

6ª ETAPA CAMPEONATO GAÚCHO DE ENDURO

Data: 09/10/2016

Local: S.E XV de Novembro de Picada Santa Clara – Santa Clara do Sul –RS

Imagem1: Trajeto do Posto Rótula, entrada do Município de Sta Clara do Sul, até o local do Enduro FIM.
Haverá sinalização no dia.

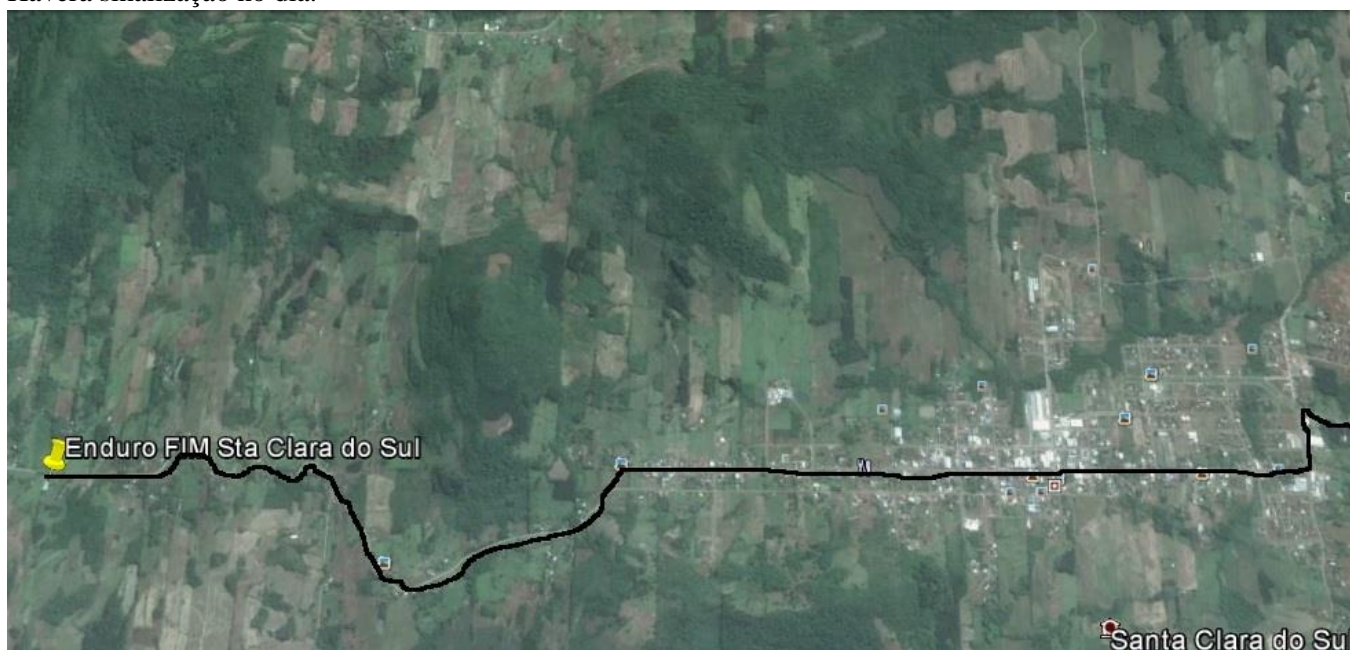

Inscrições: Site AGPE – www.agpe.com.br

Será servido almoço para pilotos e acompanhantes, valor será informado no dia.

Premiação: Medalhas para os cinco primeiros colocados de cada categoria.

OBS: Todos pilotos que não premiarem receberão medalhas de participação.

Valores:

- R\$ 106,00 até dia 06/10/2016
- R\$ 126,00 no dia da prova.

- R\$ 86,00 CATEGORIA TRILHEIROS até dia 06/10/2016
- R\$ 96,00 no dia da prova.

Especiais: A volta será de 39 Km.

Volta 1 vale somente o Cross teste, volta 2 valendo para todas as categorias e volta 3 para todas as categorias, menos para categoria Trilheiro Nacional e Importada que serão somente 2 voltas.

Cross Teste do Campo - 1 km

ET1 Especial da Pedra 2 – 3,9 km



ET2 Especial do Moinho – 4,2 km

ET3 Especial do Buraco – 3,7 km

Contato Organizadores:

Celso – 51-9712 4906

Juliano – 51-8616 0016

Email : jubawilgen@hotmail.com