

REGULAMENTO COMPLEMENTAR

7ª ETAPA CAMPEONATO GAÚCHO DE ENDURO

Data: 06/11/2016

Local: Pista Mx Park Motocross (Portal Dos Coqueiros) – Rodovia Vrs 313, Nova Sardenha, Farroupilha, Rs.
(Rodovia Garibaldi – Farroupilha, Acesso Pela Fenachamp em Garibaldi Ou Pela Área Central De Farroupilha).

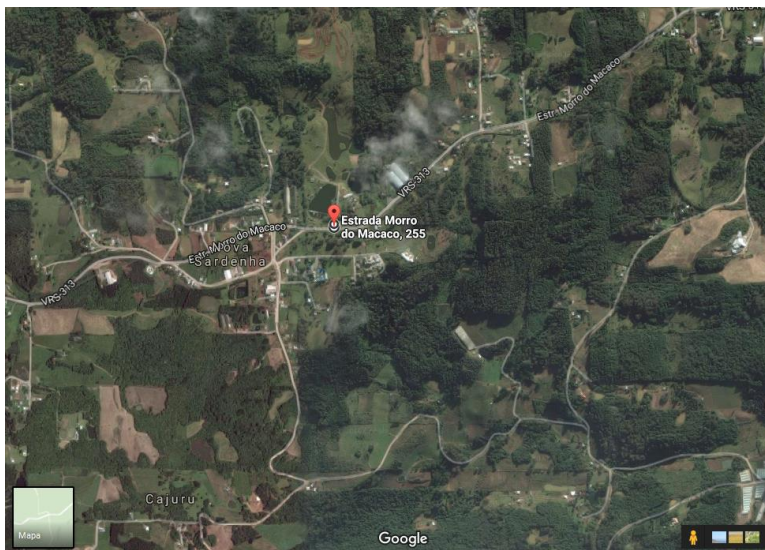

Inscrições: Site AGPE – www.agpe.com.br

As inscrições também poderão ser feitas no auto posto Benvenuti
(Rua Julio De Castilhos, 1500, Centro ,Farroupilha – RS).

Premiação: Medalhas para os cinco primeiros colocados de cada categoria.

OBS: Todos pilotos que não premiarem receberão medalhas de participação.

Valores:

- R\$ 106,00 até dia __/2016
- R\$ 126,00 no dia da prova.

- R\$ 86,00 CATEGORIA TRILHEIROS até dia __/2016
- R\$ 96,00 no dia da prova.

Especiais: volta com 39,4 Km

- Cross Teste com 2,9 km - ET1 com 3,5 km - ET2 com 3,8 km - ET3 com 3,4 km

Abertura do Local: Domingo (06/11) – 07:00 hs

Abertura do parque fechado: 09:00 hs

Fechamento do parque fechado: 9:30 hs

Briefing para todos os pilotos: 09:50 hs

Largada do primeiro piloto: 10:00 hs



RESPEITE AS LEIS DE TRANSITO, POIS A VOLTA COMPLETA SERÁ FEITA POR ESTRADAS VICINAIS E HAVERÁ O CRUZAMENTO SOBRE A VRS 313 EM 2 PONTOS COM UM GRANDE FLUXO DE VEÍCULOS!!!

RESPEITEM A SINALIZAÇÃO, E AS PLACAS SINALIZADORAS DA PROVA.

OBS: Se o piloto cortar caminho em qualquer parte do percurso e for visto pela organização será desclassificado automaticamente.

Contato Organizador:

Marcos Benvenuti – (54) 9616-6753 (whatsapp) e 3261-4266
postobenvenuti@terra.com.br

Pilotos Ajudantes:

Filipe Damin Filippe

Marcelo Debastiani

Computação: Marcelo Guazeli