

REGULAMENTO COMPLEMENTAR  
4ª ETAPA CAMPEONATO GAÚCHO DE ENDURO

**Data:** 06/08/2017

**Local:** S.E XV de Novembro de Picada Santa Clara – Santa Clara do Sul –RS

**Imagem:** Trajeto do Posto Rótula, entrada do Município de Sta Clara do Sul, até o local do Enduro FIM. Haverá sinalização no dia.

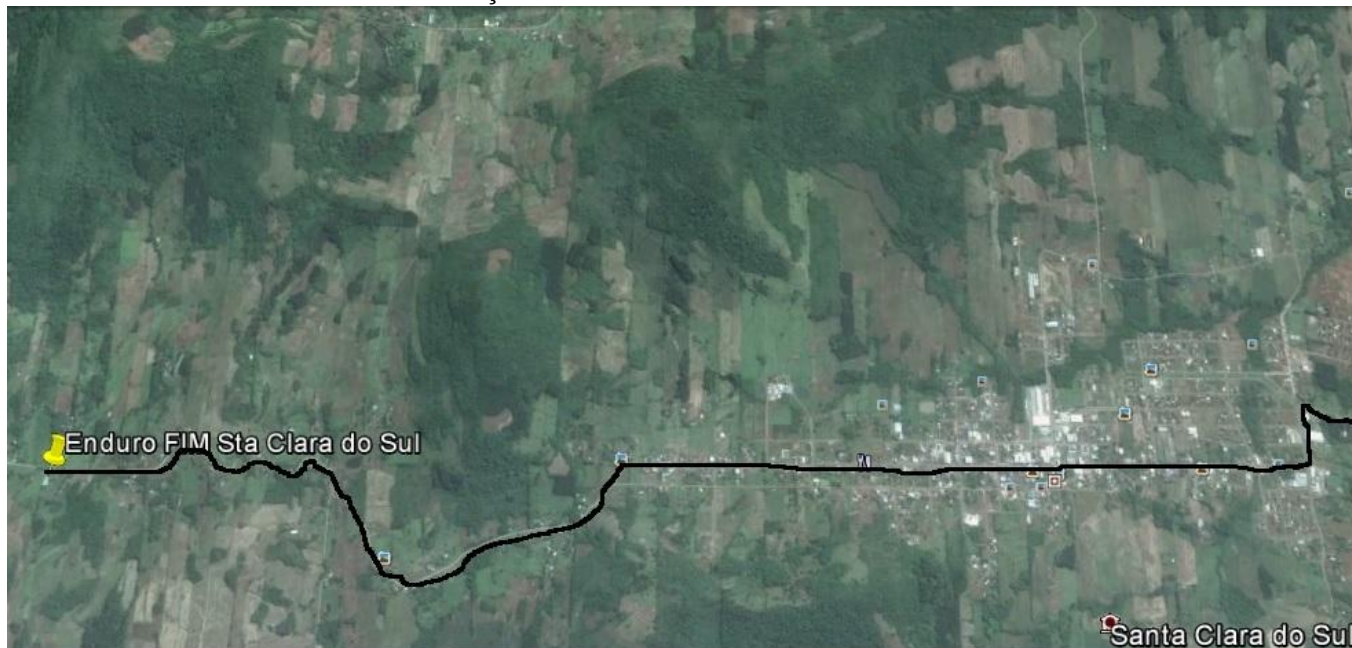

**Inscrições:** site AGPE – [www.agpe.com.br](http://www.agpe.com.br)

**Horário da Largada:** 10:00

**Premiação:** Medalhas para os cinco primeiros colocados de cada categoria e placas.

**OBS:** Todos pilotos que não premiarem receberão medalhas de participação.

**Valores:**

- R\$ 106,00 até dia 04/08/2017
- R\$ 126,00 no dia da prova.
  
- R\$ 86,00 CATEGORIA TRILHEIROS até dia 04/08/2017
- R\$ 96,00 no dia da prova.

**\*\* Piloto não filiado** será acrescido R\$ 20,00 do valor da inscrição.

**Especiais:** Total da volta 39 Km

Volta 1 vale somente o Cross teste, volta 2 valendo para todas as categorias e volta 3 para todas as categorias, menos para categoria Trilheiro Nacional e Importada que serão somente 2 voltas.

Cross Teste do Campo - 1 km



ET1 Especial do Canarinho – 3,3 km

ET2 Especial das Nossas – 4,8 km

ET3 Especial da Pedra 2 – 3,4 km

Obs: **Será servido almoço para pilotos e acompanhantes, valor será informado no dia.**

**Contato Organizador:**

Celso – 51-9712 4906

Juliano – 51-8616 0016

Email: jubawilgen@hotmail.com