

REGULAMENTO COMPLEMENTAR

5ª ETAPA CAMPEONATO GAÚCHO DE ENDURO

Enduro fim da Porteira

Data: 04/09/2016

Largada do primeiro piloto: as 10h

Local: Ao lado do Campo Municipal de Monte Belo do Sul

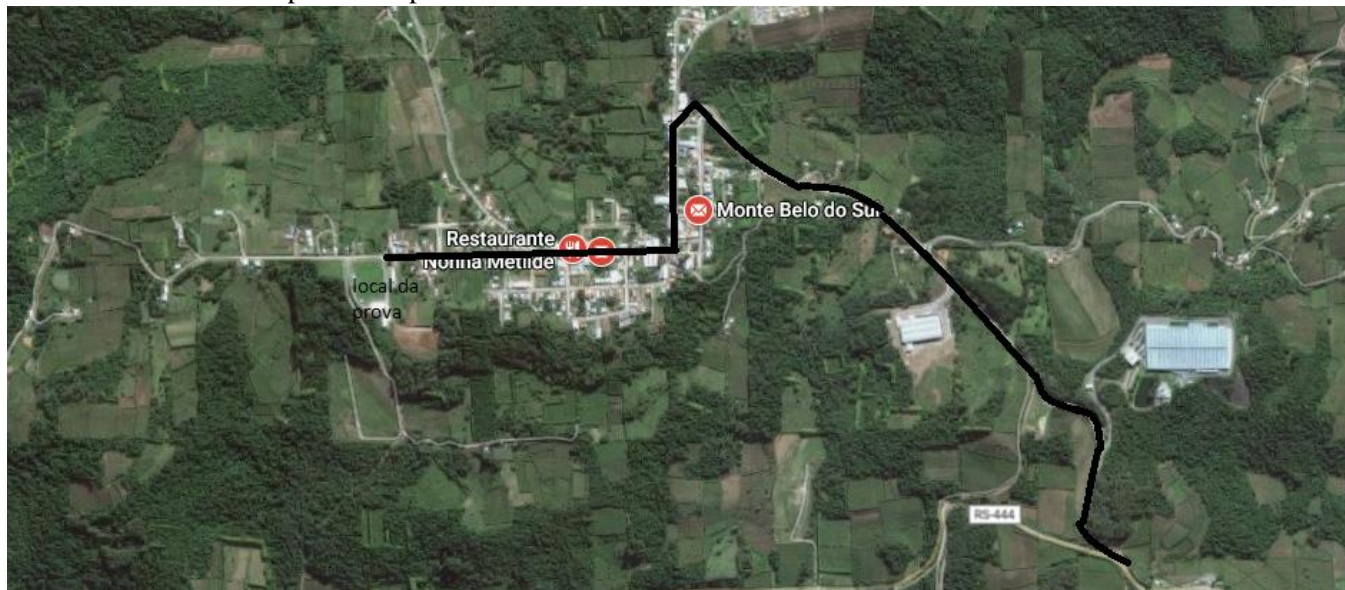

Inscrições: Site AGPE – www.agpe.com.br

Premiação: Medalhas para os cinco primeiros colocados de cada categoria.

OBS: Todos pilotos que não premiarem receberão medalhas de participação.

Valores:

- R\$ 106,00 até dia 03/09/2016
- R\$ 126,00 no dia da prova.

- R\$ 86,00 CATEGORIA TRILHEIROS até dia 03/09/2016
- R\$ 96,00 no dia da prova.

Especiais: A volta será de 42,5 Km.

Volta 1 vale somente o Cross teste, volta 2 valendo para todas as categorias e volta 3 para todas as categorias, menos para categoria Trilheiro Nacional e Importada que serão somente 2 voltas.

Cross Teste do Campo - 1,2 km

ET1 Especial do Trin - 2,5 km

ET2 Especial da Lua - 3,5 km

ET3 Especial Stringa - 3,1 km



Contato Organizador:

Gilberto Antonio Anceski Filho (54) 8403-7989
E-mail Gibaanceski@hotmail.com

Piloto ajudante:
Miguel Gemelli (54) 8128-0546